

Autoriser revisor til SKAT Borger

Denne vejledning hjælper dig med at give DG Consultt ApS adgang til din personlige skattemappe hos SKAT.

1. Start en internetbrowser og gå ind på siden: <https://www.skat.dk/> ✓

2. Log ind som borger med NemID eller TastSelv-kode

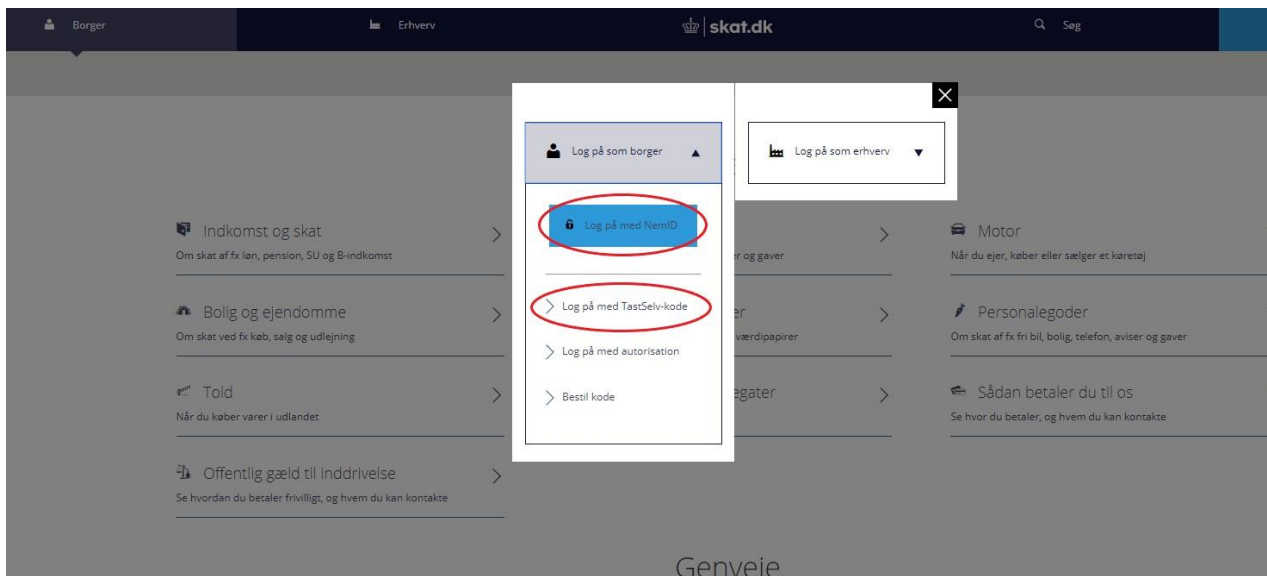

2. Vælg Profil

Velkommen

Årsopgørelse

Din skat for 2018 og tidligere år

- > Se årsopgørelsen
- > Ret årsopgørelsen / oplysningsskemaet
- > Betal skat

Forskudsopgørelse (skattekort)

Den skat, du betaler i løbet af 2019

- > Forskudsopgørelsen
- > Søg i indkomstoplysninger

3. Vælg ”Giv adgang til rådgivere eller andre”

4. Tast CVR-nummer: **38 98 08 74** (DG Consultt ApS), ifeltet ”Jeg giver adgang til” og ”Bekræft adgang”.

5. Sæt i ”Adgang til alle informationer”.

6. Klik godkend nederst på siden.



Giv adgang til rådgivere eller andre til TastSelv

Cpr-nummer: _____

Giv adgang til rådgivere eller andre Ændre TastSelv-kode Oversigt over hændelser Se kvitteringer for indtastning

På denne side kan du give andre end dig selv adgang til dine oplysninger på TastSelv Borger. Du kan give adgang til et familiemedlem eller en rådgivervirksomhed - fx en revisor.

Du kan give adgang ved at klikke i boksen Adgang ud for det, du ønsker at give adgang til. Du kan slette en adgang igen ved at fjerne fluebenet i adgangsens boks. Du kan også ændre den viste udløbsdato.

Klik derefter på knappen "Godkend".

Jeg giver adgang til
Bekræft adgang

Adgang til alle informationer	Adgang	Udløbsdato
<small>Hvis du sætter kryds her, giver du din valgte rådgiver adgang til alle punkter i TastSelv Borger og eventuelle nye punkter. Den særlige adgang for ægtefæller er undtaget.</small>	<input checked="" type="checkbox"/>	<input type="text" value="01-08-2023"/>

Ægtefælleadgang - kan kun bruges mellem ægtefæller	Adgang	Udløbsdato
<small>Beregn skatten - sæt kryds, hvis din ægtefælle må bruge dine skatteoplysninger til en skatteberegning</small>	<input type="checkbox"/>	<input type="text" value="_____"/>

Revisor adgang via SA PRO	Adgang	Udløbsdato
Personlige skatteoplysninger	<input checked="" type="checkbox"/>	<input type="text" value="01-08-2023"/>
Ret årsopgørelsen	<input checked="" type="checkbox"/>	<input type="text" value="01-08-2023"/>

TastSelv borger	Adgang	Udløbsdato
Se forskudsopgørelsen	<input checked="" type="checkbox"/>	<input type="text" value="01-08-2023"/>
Se og ret forskudsopgørelsen (bestil indbetalingskort)	<input checked="" type="checkbox"/>	<input type="text" value="01-08-2023"/>
Se årsopgørelsen mv. - Servicebrev/servicemeddelelse - Orientering om seniormedslag - Ejendomsskema	<input checked="" type="checkbox"/>	<input type="text" value="01-08-2023"/>
Ret årsopgørelsen	<input checked="" type="checkbox"/>	<input type="text" value="01-08-2023"/>
Personlige skatteoplysninger	<input checked="" type="checkbox"/>	<input type="text" value="01-08-2023"/>
Aktuelle indkomstoplysninger/e-skattekort	<input checked="" type="checkbox"/>	<input type="text" value="01-08-2023"/>
Skatteattest med indkomstoplysninger	<input checked="" type="checkbox"/>	<input type="text" value="01-08-2023"/>
Skatteattest med indkomst- og formueoplysninger	<input checked="" type="checkbox"/>	<input type="text" value="01-08-2023"/>
Beregn skatten	<input checked="" type="checkbox"/>	<input type="text" value="01-08-2023"/>
Betalinger	<input checked="" type="checkbox"/>	<input type="text" value="01-08-2023"/>
Indberet servicefradrag (håndværkerfradrag)	<input checked="" type="checkbox"/>	<input type="text" value="01-08-2023"/>
Kvitteringer for indtastninger i TastSelv borger - Indberetning til årsopgørelsen - Besked om genanbringelse af ejendomsavance - Indberetning af servicefradrag	<input checked="" type="checkbox"/>	<input type="text" value="01-08-2023"/>
Meddelelser fra motorregistret	<input checked="" type="checkbox"/>	<input type="text" value="01-08-2023"/>
Profiloplysninger (oversigt over hændelser)	<input checked="" type="checkbox"/>	<input type="text" value="01-08-2023"/>
Indbakke	<input checked="" type="checkbox"/>	<input type="text" value="01-08-2023"/>
Kontakt	<input checked="" type="checkbox"/>	<input type="text" value="01-08-2023"/>

Godkend Fortryd Menu

Herefter er der givet autorisation til DG Consultt ApS.